

## CONTENIDO

1. OBJETIVO .....	2
2. PROVISIONES.....	2
2.1. RECONOCIMIENTO .....	2
2.2. MEDICION INICIAL.....	4
2.3. MEDICION POSTERIOR .....	4
2.4. REVELACIONES.....	5
3. PASIVOS CONTINGENTES.....	5
3.1. RECONOCIMIENTO.....	5
3.2. REVELACIONES.....	6
4. ACTIVOS CONTINGENTES.....	7
4.1 RECONOCIMIENTO.....	7
4.2 REVELACIONES.....	7

## 1. OBJETIVO

El objetivo de esta Política es asegurar que se utilicen las bases apropiadas para el reconocimiento, medición, presentación y revelación de las provisiones, activos y pasivos de carácter contingente en COSERVICIOS.

## 2. PROVISIONES

### 2.1. RECONOCIMIENTO

Se reconocerán como provisiones, los pasivos a cargo de COSERVICIOS que estén sujetos a condiciones de incertidumbre en relación con su cuantía y/o vencimiento.

COSERVICIOS reconocerá una provisión cuando la Dirección Financiera, a través de la Unidad de Contabilidad apruebe el registro si, y solo si, se cumplen las siguientes condiciones.

- Se tenga una obligación presente (legal o implícita) como resultado de un suceso pasado.
- Es probable que exista desprendimiento de recursos, que incorporen beneficios económicos para cancelar la obligación.
- Se pueda efectuar una estimación fiable del monto de la obligación.

Al no cumplir estos tres requisitos indicados, no se registrara la provisión. Cada provisión deberá ser utilizada solo para afrontar los desembolsos para los cuales fue originalmente reconocida, cumpliendo con los requerimientos establecidos en esta política para su reconocimiento.

Las provisiones se reconocerán como un pasivo y un gasto. Las provisiones se reclasificarán al pasivo que corresponda cuando ya no exista incertidumbre en relación con su cuantía y/o vencimiento.

### Origen de las obligaciones

Las provisiones pueden tener origen en obligaciones legales o en obligaciones implícitas.

**Obligación legal:** es aquella que se deriva de un contrato, de la legislación o de otra causa de tipo legal,

**Obligación implícita:** es aquella que se deriva de actuaciones de la empresa producto de políticas empresariales de dominio público, patrones de comportamiento o declaraciones específicas, en las que la empresa ha dado a conocer a terceros, que está dispuesta a aceptar ciertas responsabilidades y, como consecuencia, ha creado una expectativa válida de su cumplimiento.

## Reembolso de la provisión de parte de un tercero

En caso de que COSERVICIOS espere que una parte o la totalidad del desembolso necesario para liquidar la provisión le sea reembolsado por un tercero, el derecho a cobrar tal reembolso se reconocerá como una cuenta por cobrar y como un ingreso cuando sea prácticamente segura su recepción. El reembolso, en tal caso, se tratará como un activo separado. El valor reconocido para el activo no excederá el valor de la provisión. En el estado del resultado integral, el gasto relacionado con la provisión podrá ser objeto de presentación como una partida neta del valor reconocido como reembolso a recibir.

## Contratos onerosos

COSERVICIOS reconocerán provisiones cuando esté ejecutando un contrato oneroso. Un contrato oneroso es aquel en el cual los costos inevitables para cubrir las obligaciones establecidas en el contrato exceden los beneficios económicos que se espera recibir del mismo teniendo en cuenta los valores recuperables. Para reconocer el contrato de carácter oneroso, COSERVICIOS reconocerá previamente cualquier tipo de pérdida por deterioro del valor de los activos incorporados en la ejecución del contrato.

## Provisión por costos de reestructuración

COSERVICIOS reconocerá una provisión por costos de reestructuración cuando se cumplan las condiciones generales de reconocimiento de provisiones establecidas en esta política, a partir de los siguientes elementos:

- a) COSERVICIOS tiene un plan formal para proceder a la reestructuración, en el que se identifican, por lo menos, los siguientes aspectos: la actividad o unidad de operación, o la parte de la misma involucrada; las principales ubicaciones afectadas; la ubicación, función y número aproximado de empleados que se indemnizarán por prescindir de sus servicios; los desembolsos que se llevarán a cabo y el momento en que se espera implementar el plan; y
- b) se ha producido, entre los afectados, una expectativa válida de que la reestructuración se llevará a cabo, ya sea por haber comenzado a implementar el plan o por haber anunciado sus principales características a los que van a afectarse por el mismo.

Una reestructuración es un programa planeado y controlado por la administración de la empresa, el cual conlleva a una variación significativa, ya sea en el alcance o en la forma como la empresa lleva a cabo su actividad.

## **2.2. MEDICION INICIAL**

Las provisiones se medirán por el valor que refleje la mejor estimación del desembolso que se requeriría para cancelar la obligación presente o para transferirla a un tercero en la fecha de presentación. Dicha estimación tendrá en cuenta los desenlaces asociados de mayor probabilidad, la experiencia que se tenga en operaciones similares, los riesgos e incertidumbres y los informes de expertos, entre otros.

En caso de que la provisión que se esté midiendo se refiera a una población importante de casos individuales, la obligación presente se estimará aplicando el método estadístico del Valor Esperado, el cual consiste en promediar todos los posibles desenlaces por sus probabilidades asociadas.

Cuando el efecto del valor del dinero en el tiempo resulte significativo, el valor de la provisión será el valor presente de los valores que se espera sean requeridos para liquidar la obligación. La tasa de descuento utilizada para este cálculo será la tasa antes de impuestos que refleje las evaluaciones actuales del mercado correspondientes al valor del dinero en el tiempo.

Las provisiones originadas en contratos de carácter oneroso se medirán por el valor presente de la pérdida esperada asociada al contrato, previa deducción de las recuperaciones asociadas al mismo.

En el caso de la provisión por reestructuración, la empresa incluirá solo los desembolsos que surjan directamente de la misma, los cuales corresponden a aquellos que de forma simultánea, se deriven de dicho proceso y no estén asociados con las actividades que continúen en la empresa.

## **2.3. MEDICION POSTERIOR**

Las provisiones se revisarán como mínimo al final del periodo contable o cuando se tenga evidencia de que el valor ha cambiado sustancialmente, y se ajustarán afectando el resultado del periodo para reflejar la mejor estimación disponible.

En el caso de las provisiones constituidas por desmantelamiento, el ajuste afectará:

- a) los resultados si el ajuste obedece al reconocimiento del valor del dinero en el tiempo o,
- b) el costo del activo si el ajuste corresponde a la revisión de los costos estimados en los que incurrirá la empresa para llevar a cabo el desmantelamiento.

Cuando ya no sea probable la salida de recursos que incorporen beneficios económicos para cancelar la obligación correspondiente, se procederá a liquidar o a revertir la provisión.

## **2.4. REVELACIONES**

Para cada tipo de provisión, COSERVICIOS revelará la siguiente información:

- a) la naturaleza del hecho que la origina;
- b) una conciliación que muestre el valor en libros al inicio y al final del periodo; las adiciones realizadas durante el periodo, incluidos los ajustes procedentes de los cambios en la medición del valor descontado; los valores cargados contra la provisión durante el periodo; y los valores no utilizados que hayan sido objeto de liquidación o reversión en el periodo;
- c) una descripción acerca de la naturaleza de la obligación contraída, así como del valor y fecha esperada de cualquier pago resultante;
- d) una indicación acerca de las incertidumbres relativas al valor o a las fechas de salida de recursos; y
- e) los criterios considerados para la estimación y el valor de cualquier reembolso esperado que esté asociado con la provisión constituida.

## **3. PASIVOS CONTINGENTES**

### **3.1. RECONOCIMIENTO**

Los pasivos contingentes no serán objeto de reconocimiento en los estados financieros. Un pasivo contingente corresponde a una obligación posible surgida a raíz de sucesos pasados, cuya existencia quedará confirmada solo si llegan a ocurrir o si no llegan a ocurrir uno o más sucesos futuros inciertos que no estén enteramente bajo el control de la empresa. Un pasivo contingente también corresponde a toda obligación presente, surgida a raíz de sucesos pasados, pero no reconocida en los estados financieros bien sea porque no es probable que, por la existencia de la misma y para satisfacerla, se requiera que la empresa tenga que desprenderse de recursos que incorporen beneficios económicos; o bien sea porque no puede estimarse el valor de la obligación con la suficiente fiabilidad.

Los pasivos contingentes se evaluarán de forma continuada, con el fin de asegurar que su evolución se refleje apropiadamente en los estados financieros. En caso de que la salida de recursos sea probable y que se obtenga una medición fiable de la obligación, se procederá al reconocimiento del pasivo en los estados financieros del periodo en el que dicho cambio haya tenido lugar.

**3.2. REVELACIONES**

COSERVICIOS revelará los pasivos contingentes en cuentas de orden acreedoras contingentes cuando sea posible medirlos. Además, para cada tipo de pasivo contingente, en las notas a los estados financieros, revelará la siguiente información:

- a) una descripción de la naturaleza del pasivo contingente;
- b) una estimación de los efectos financieros, la indicación de las incertidumbres relacionadas con el valor o las fechas de salida de recursos y la posibilidad de cualquier reembolso; lo anterior, en la medida en que sea practicable obtener la información; y
- c) el hecho de que sea impracticable revelar una o más de las informaciones contenidas en el literal b).

COSERVICIOS considerara el siguiente diagrama para el análisis del reconocimiento de las provisiones y pasivos contingentes.

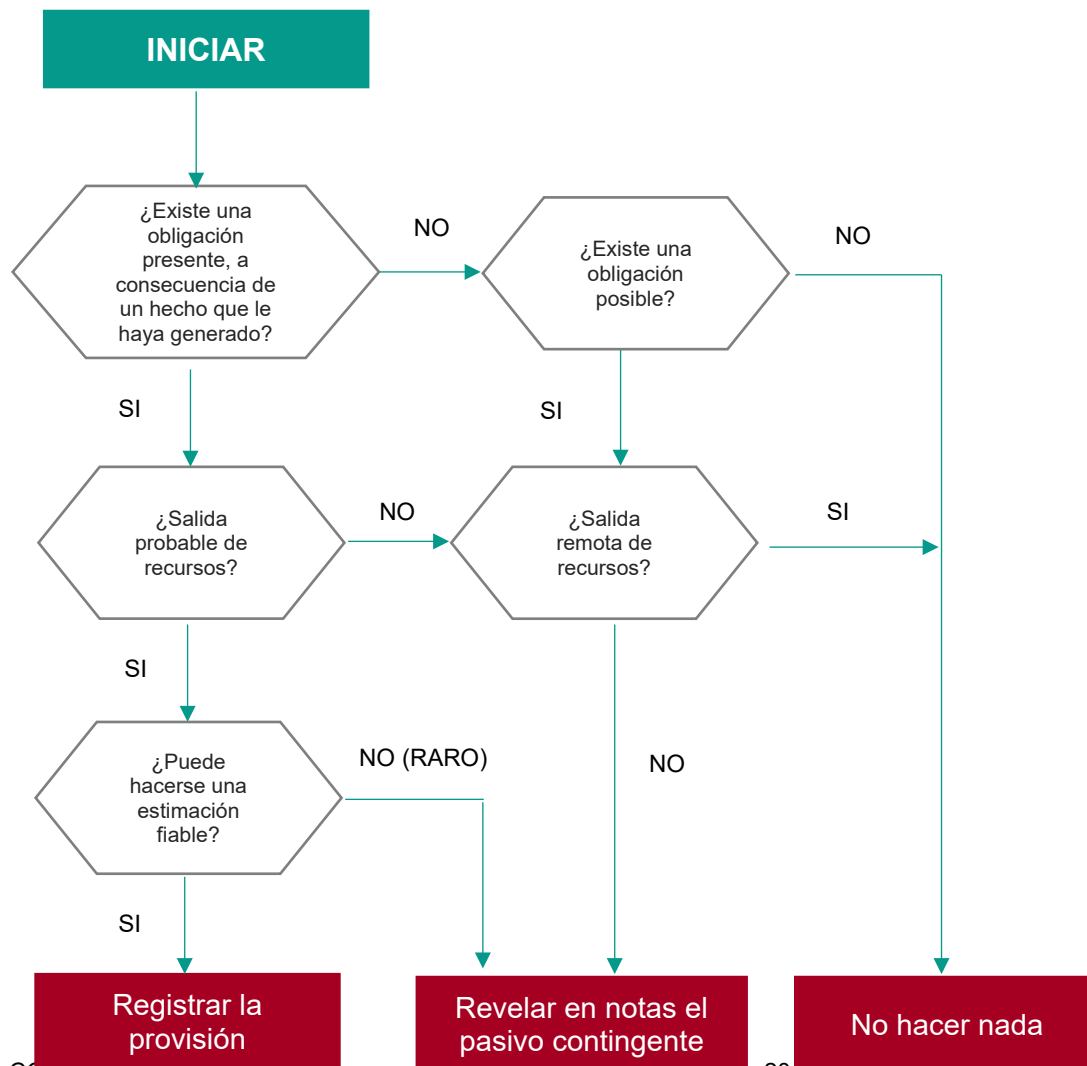

## **4. ACTIVOS CONTINGENTES**

### **4.1 RECONOCIMIENTO**

Los activos contingentes no serán objeto de reconocimiento en los estados financieros. Un activo contingente es un activo de naturaleza posible surgido a raíz de sucesos pasados, cuya existencia se confirmará solo por la ocurrencia o, en su caso, por la no ocurrencia de uno o más eventos inciertos en el futuro que no están enteramente bajo el control de la empresa.

Los activos contingentes se evaluarán de forma continuada, con el fin de asegurar que su evolución se refleje apropiadamente en los estados financieros. En caso de que la entrada de beneficios económicos a la empresa pase a ser prácticamente cierta, se procederá al reconocimiento del ingreso y del activo en los estados financieros del periodo en el que dicho cambio tenga lugar.

### **4.2 REVELACIONES**

COSERVICIOS revelará los activos contingentes en cuentas de orden deudoras cuando sea posible realizar una medición. Además, para cada tipo de activo contingente, revelará la siguiente información:

- a) una descripción de la naturaleza del activo contingente; <sup>[L]</sup><sub>[SEP]</sub>
- b) una estimación de los efectos financieros y una indicación de las incertidumbres relacionadas con el valor o las fechas de entrada de recursos; lo anterior, en la medida en que sea practicable obtener la información; y <sup>[L]</sup><sub>[SEP]</sub>
- c) el hecho de que es impracticable revelar una o más de las informaciones contenidas en el literal b).